REGIONE PIEMONTE

CITTA' METROPOLITANA DI TORINO

CITTA' DI CUORGNE'

RESTAURO DEL TEATRO STORICO COMUNALE

CUP: D72C15000070002

PROGETTO ESECUTIVO

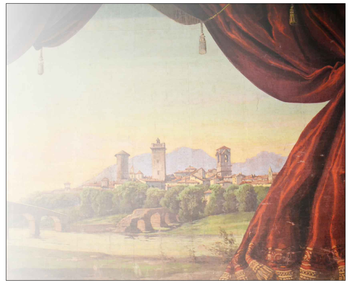

Elaborato:	Oggetto:	
IE.4	PROGETTO IMPIANTO ELETTRICO PLANIMETRIA CORPI ILLUMINANTI	
	Scala: 1:100	Data: Dicembre 2016

PROGETTAZIONE:
Arch. Maria Teresa NOTO

SUPPORTO AL RUP:
Arch. Prof. Carla BARTOLOZZI

PIANO TERRA

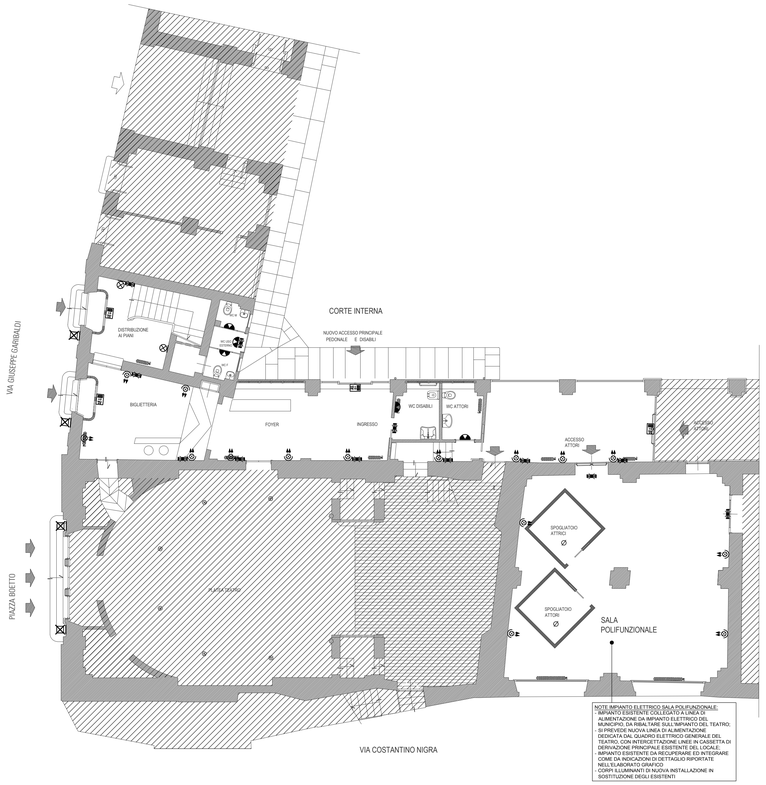

NOTE IMPIANTO ELETTRICO SALA POLIFUNZIONALE:
- SI PREVEDE DI RIPRISTINARE COLLEGATO A ENEL O ALIMENTAZIONE DA IMPIANTO ELETTRICO DEL MUNICIPIO, DA RIBALTARE SULL'IMPIANTO DEL TEATRO;
- SI PREVEDE NUOVA LINEA DI ALIMENTAZIONE DEDICATA DAL QUADRO ELETTRICO GENERALE DEL TEATRO, CON INTERCETTAZIONE LINEE IN CASSETTA DI DERIVAZIONE DA RIPRISTINARE ED ESTENDERE;
- IMPIANTO ESISTENTE DA RECUPERARE ED INTEGRARE COME DA INDICAZIONI DI DETTAGLIO RIPORTATE NELL'ELABORATO GRAFICO;
- CORPI ILLUMINANTI DI NUOVA INSTALLAZIONE IN SOSTITUZIONE DEGLI ESISTENTI

PIANO PRIMO

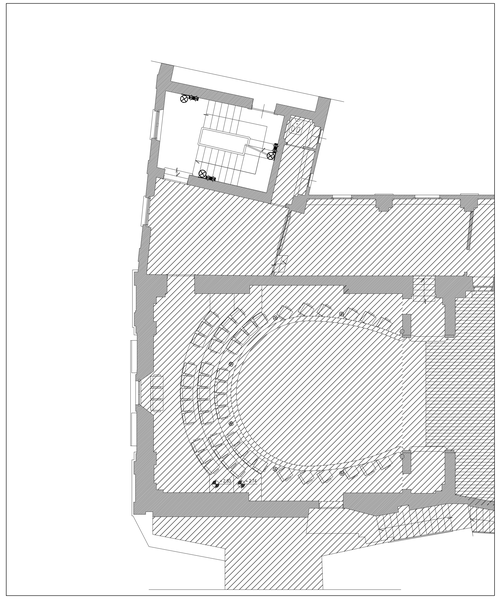

PIANO SECONDO

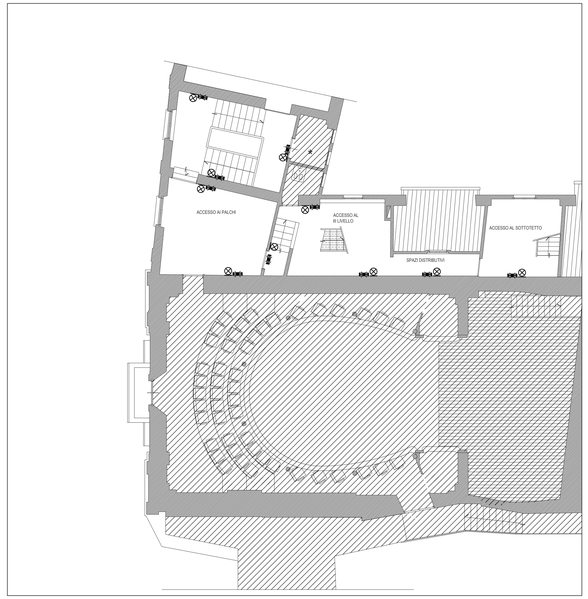

PIANO TERZO

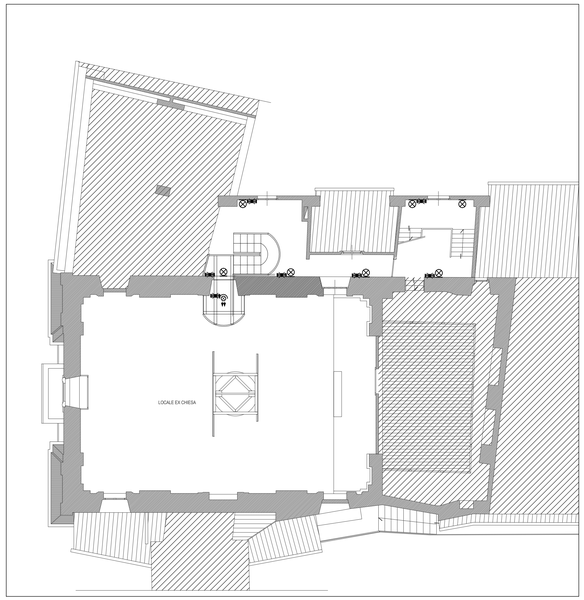

LEGENDA	
	PLAFONIERA A PARETE IN POLICARBONATO STAGNO, 1X13 W FSQ G24Q-1, COLORE GRIGIO RAL 7035 TIPO GEWISS GW 80591 BOLLA 200 O SIMILARE
	PLAFONIERA CIRCOLARE A PARETE, IP40, 18W LED 4.000 K, LUMEN 870, DIFFUSORE TIPO OPALE. MODELLO GEWISS GW 52411 V MANTA 36 O SIMILARE
	CORPO ILLUMINANTE PER ESTERNO, IN ALLUMINIO PRESSOFUSO CON DIFFUSORE IN VETRO TEMPERATO, LED 39W 4000K. MODELLO DISANO LED 1293 CILINDRO 4 O SIMILARE
	AMPADA A PARETE ORIENTABILE IN ALLUMINIO CON VETRO TEMPRATO, 4X6.5W LED, APERTURA DEL FASCIO LUMINOSO: 38° MODELLO GOCCIA ILLUMINAZIONE VOLTO LED 4X6.5W O SIMILARE
	PLAFONIERA DI EMERGENZA SE IN POLICARBONATO IP42, 8W FD G5, AUTONOMIA 1 H, FLUSSO LUMINOSO IN EMERGENZA 115 LUMEN. MODELLO GEWISS GW 80235 STARTEC BASIC 8W O SIMILARE
	PLAFONIERA DI EMERGENZA SA CON PITTOGRAMMA, IN POLICARBONATO IP42, 3W LED, AUTONOMIA 1 H.. MODELLO GEWISS GW 81601 STARTEC BASIC LED 3W O SIMILARE